

Cámara Oficial de Comercio, Industria y Servicios de Sabadell



Vuestro apoyo empresarial

Cámara Oficial de Comercio, Industria y Servicios de Sabadell

Concepto

- De acuerdo con la Ley Orgánica 4/2014 del 1 de abril, la Cámara de Comercio de Sabadell es una **corporación pública** que representa los intereses generales del comercio, la industria y los servicios, dentro de la zona del Vallès, donde es responsable de ejercer funciones consultivas y de promoción, consolidadas en gran medida por la Ley 14/2002 (Ley Catalana de las Cámaras Oficiales de Comercio, Industria y Navegación).
- La Cámara es una entidad creada por ley competente para actuar, conseguir sus objetivos y ejercer las funciones que le han sido atribuidas por la ley.

Objetivos

Todas las actividades realizadas por la Cámara de Comercio se realizan con el objetivo de contribuir al desarrollo económico de nuestra zona y el crecimiento de las empresas industriales, de servicios y comerciales, así como la promoción de los intereses generales de estas empresas.



QUÉ ES UNA CÁMARA

Es una corporación de derecho público

- Asimilable a una administración pública
- Se rige por el derecho administrativo (funcionamiento orgánico) y por el derecho privado (contratación)
- Defensa los intereses generales del comercio, la industria y los servicios.
- Ejerce funciones públicas y privadas
- Tutelada por la Generalitat

QUE NO ES UNA CÁMARA

No es una asociación

- Se rige por el derecho privado
- Defensa intereses colectivos (de los asociados)
- Forman parte los que voluntariamente se adscriben
- Tiene funciones privadas

RED CAMERAL

- Existen cámaras en todo el mundo
- 88 Cámaras en España + Cámara de España
- Consell General Càmaras Catalunya
- 13 Càmaras en Catalunya



Demarcación de la Cámara de Comercio de Sabadell

Contribución a la capitalidad económica de Sabadell

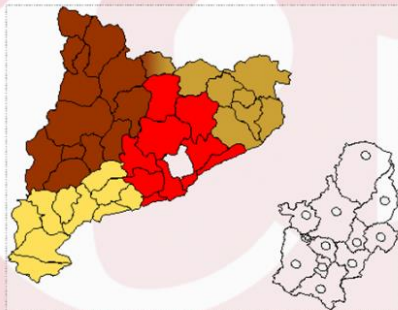

- Badia del Vallès**
- Barberà del Vallès**
- Castellar del Vallès**
- Cerdanyola del Vallès**
- Montcada i Reixac**
- Palau-solità i Plegamans**
- Polinyà**
- Ripollet**
- Sabadell**
- Sant Quirze del Vallès**
- Santa Perpètua de Mogoda**
- Sentmenat**

Cámara Oficial de Comercio, Industria y Servicios de Sabadell

Algunas cifras

- 35.000 empresas
- 232,61 km²
- 476.000 habitantes



Organigrama institucional

- **Pleno:** 30 empresas + 5 patronales + 3 mayor aportación + Secret. + DG
- **Comité:** 11 empresas + Secret. + DG
- **Comisiones:** > 100 miembros en total

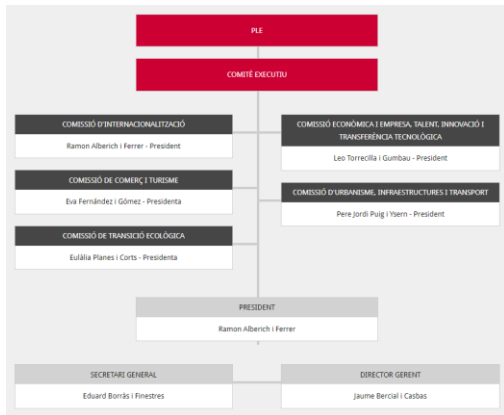



Organigrama tècnic

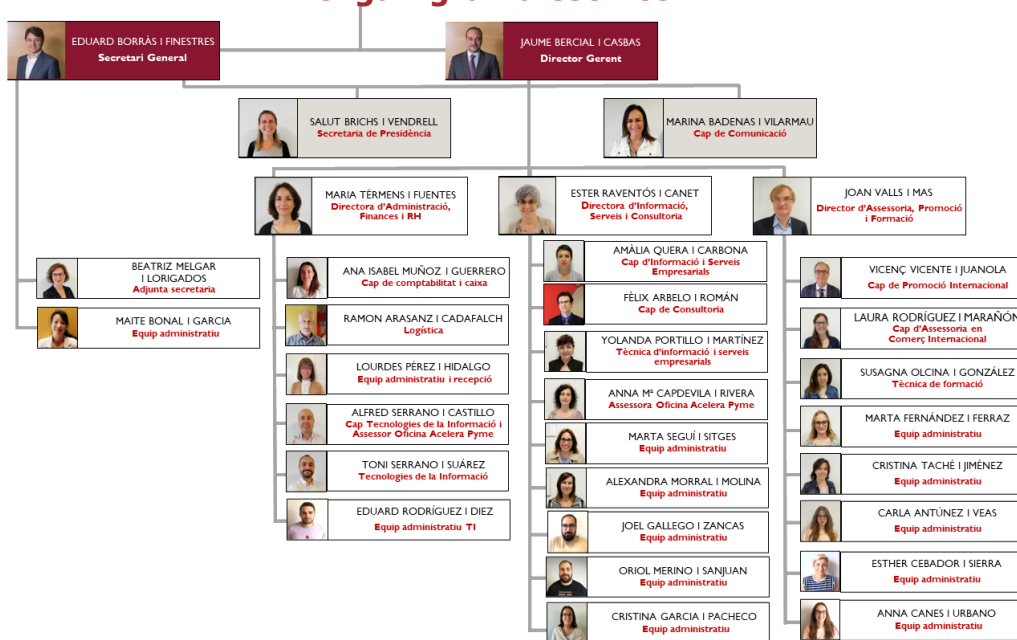

APOYO CÁMARA SABADELL



Defensa e impulso de los intereses empresariales



Información y asesoramiento



Formación



Competitividad



Proyección internacional

Más de 135 años apoyando la competitividad de las empresas

Desde la Cámara de Comercio de Sabadell llevamos más de 135 años velando por los intereses empresariales y dando servicio al tejido empresarial de nuestro territorio con una historia y una experiencia que avalan el apoyo eficaz y práctico que ofrecemos a nuestros socios. Representatividad, bagaje y visión de futuro que ponemos al servicio de todas las empresas y empresarios para avanzar conjuntamente en la consecución de nuevos retos y éxitos.



PRINCIPALES CIFRAS ACTIVIDAD

- **Trámites exportación:** 16.000 (65 diarios)
- **Impactos directos empresa:** 2.117.625 (e-mail anual)
- **Servicios prestados:** 4.460 (18 diarios)
- **Formación:** 123 actividades, 1.150 alumnos, 3.030 horas y 9.04 valoración media
- **Asesoramientos:** 800 (3.2 diarios), 40% comercio exterior
- **Programas de promoción empresarial:** 80
- **Consultorías realizadas:** 308, 50% en calidad

Principales programas delegados por la administración

Generalitat de Catalunya

- OGE (Oficina Gestión Empresarial- Trámites e instalaciones industriales)
- Misiones comerciales al exterior
- Programa Inicio a la exportación
- Censo comercial de Cataluña
- Programa de asesoramiento nuevos emprendedores
- Punto de información en eficiencia energética
- Gestión de las prácticas de FP en los centros de trabajo
- Promoción vales comercio

Principales programas delegados por la administración

Administración del estado

- Programa Competitividad del Comercio Minorista.
- PICE: Programa Integral Cualificación y Empleo. Formación y inserción de jóvenes que ni estudian ni trabajan.
- Programa 45+.
- TIC Cámaras.
- Oficina Acelera Pyme – KIT DIGITAL.
- Red ENN (Enterprise Europe Network): Información y asesoramiento sobre oportunidades de negocio en la Unión Europea.
- 2 programas Erasmus +: Nuevas fórmulas de aprendizaje para desempleados.
- 1 programa Presolve: Empresas en dificultades.



ADMINISTRACIÓN LOCAL (HISTÓRICO)

- **Censo empresarial de polígonos industriales** – Consejo Comarcal
- **Estudi de techo comercial en el Vallès Occidental** – Consejo Comarcal – Diputació BCN
- **Portal inmobiliario** – Consejo Comarcal
- **Estudio polígonos industriales** – Cerdanyola
- **Estudio movilidad y sector comercio centro** - Castellar
- **Estudio Evolución comercial Calle Mayor** – Montcada i Reixach
- **Estudio dinamización comercial** – Palau de Plegamans
- **Formación promoción comercial en las redes** – Montcada i Reixach
- **Actualització de datos del censo empresarial** – Sta. Perpètua Mogoda
- **Formación escaparatismo** – Palau Solità i Plegamans
- **Formación punto de venta** – Sentmenat
- **Formación en fidelización clientes** – Ripollet
- **Merchandising** – Barberà
- **Formación para formadores de empresa:** Sabadell

ACTOS DE ENTREGA DE LOS PREMIOS CÁMARA

